

VISTA FRONTAL
ESCALA=1/100

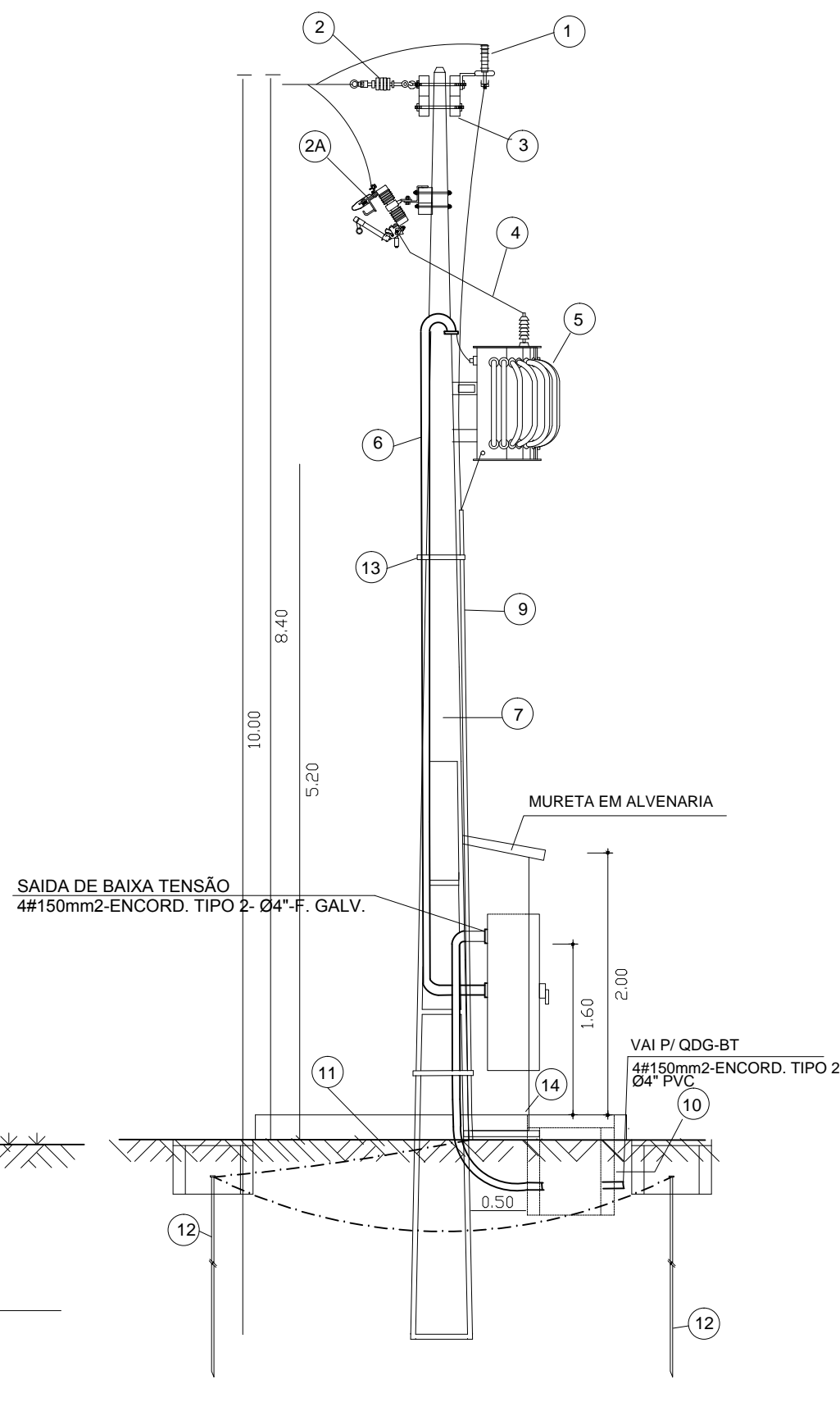

VISTA LATERAL
ESCALA=1/100



DIAGRAMA UNIFILAR



VISTA SUPERIOR
ESCALA=1/100

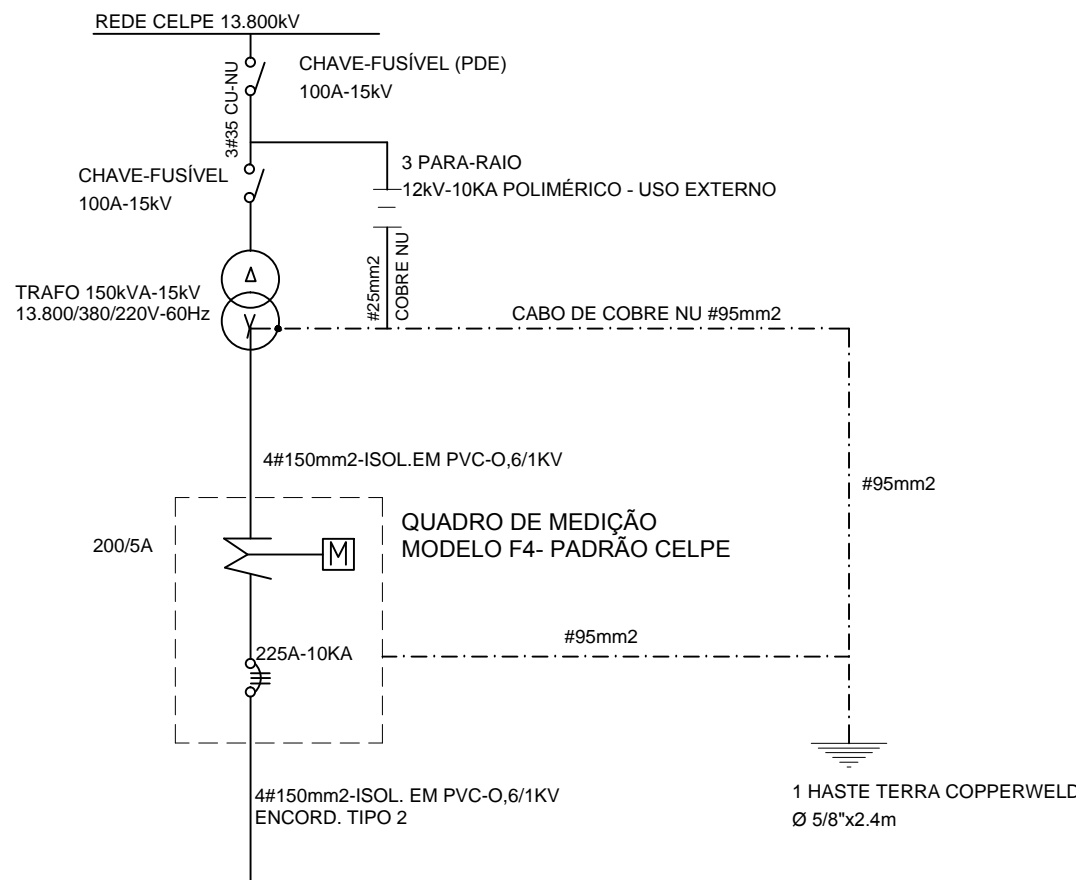
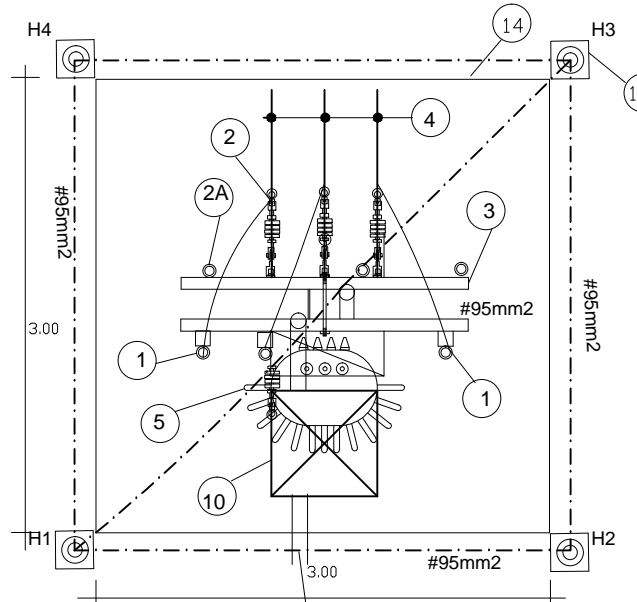
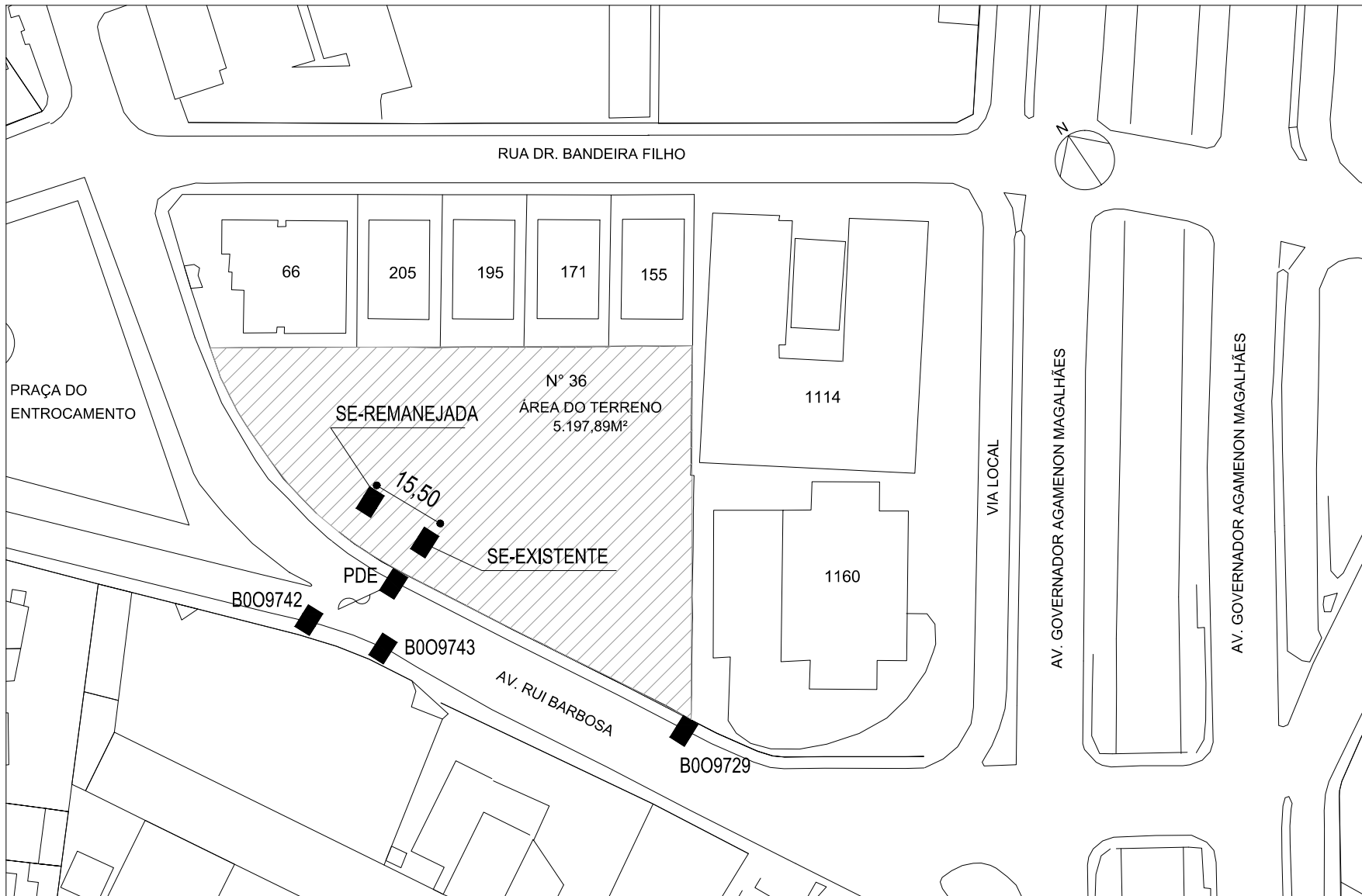

PLANTA DE SITUAÇÃO
ESCALA 1/1000

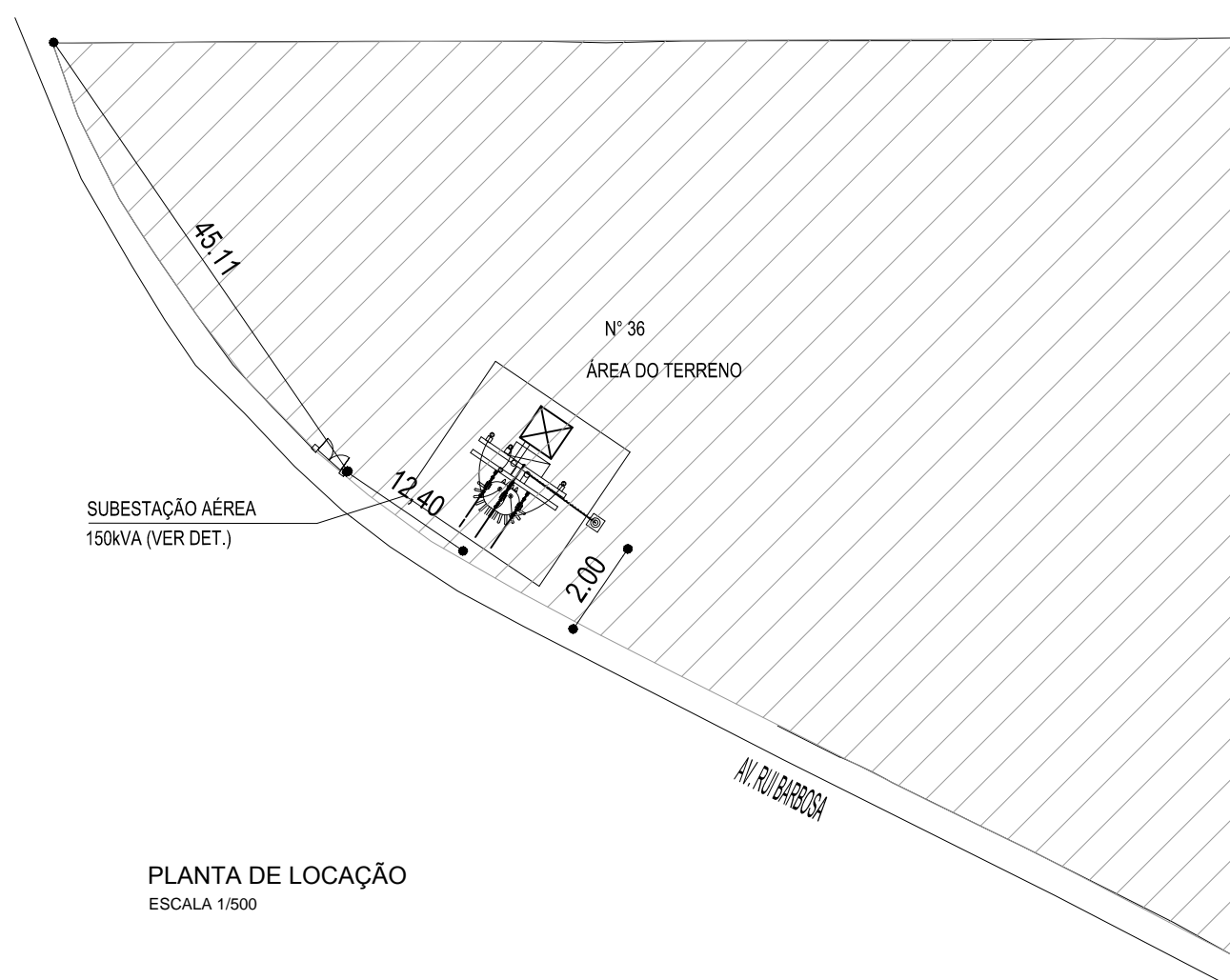

PLANTA DE LOCAÇÃO
ESCALA 1/500

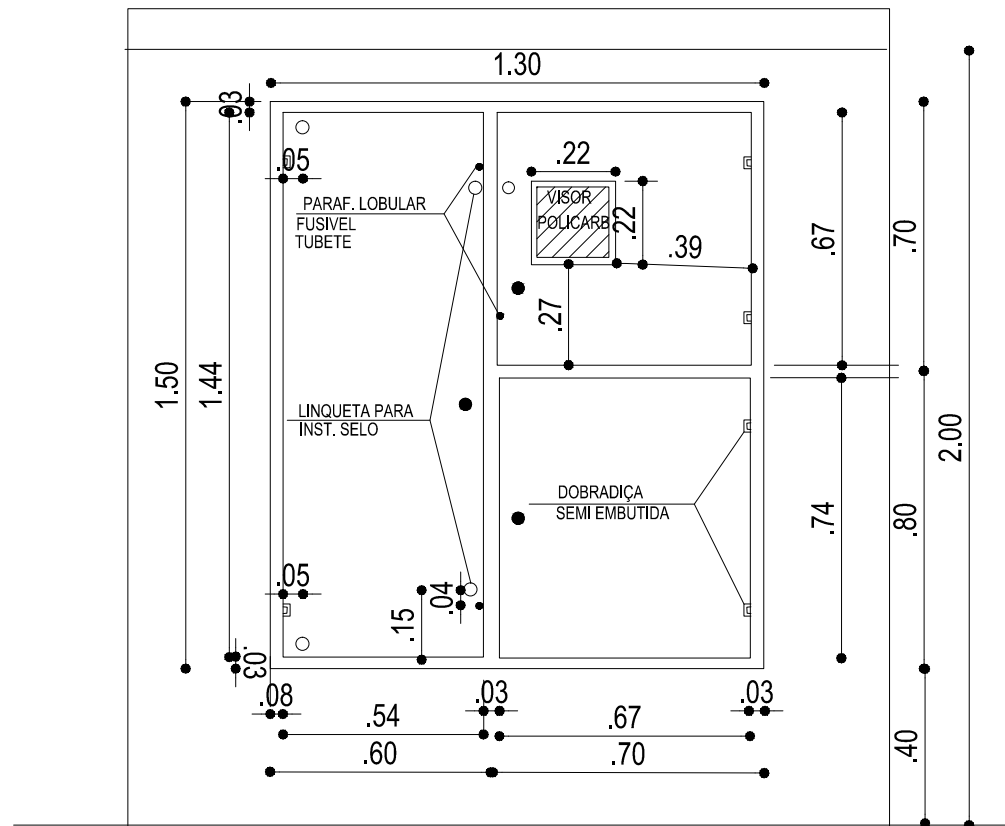

VISTA FRONTAL CX MEDIÇÃO C/TC
SEM ESCALA

PROPRIETÁRIO TRIBUNAL REGIONAL ELEITORAL DE PERNAMBUCO

PROJETO MARIA DO SOCORRO DOS SANTOS
ENG. ELETR. CREA PE: 16831

CONSTRUÇÃO

REV.	DATA	OBSERVAÇÕES	DESENHO	REVISÃO	APROVAÇÃO	AUTORIZAÇÃO
01	AGOSTO 2018	REVISÃO CONFORME SOLICITAÇÃO CELPE	SOCORRO	SOCORRO	SOCORRO	
00	JUN 2018	EMIÇÃO INICIAL				

<div>SOCORRO SANTOS</div> <div>INSTALAÇÕES ELÉTRICAS</div> <div>CNPJ: 16.537.617/0001-11</div> <div>E-MAIL: socorro_santos@protonmail.com.br</div>					
TRIBUNAL REGIONAL ELEITORAL DE PERNAMBUCO			CÓDIGO DO PROJETO: TRE_PE_SE_01-01_R1.dwg		
COORDENADORIA DE ENGENHARIA E ARQUITETURA			NÚMERO DO PROJETO:		
TÍTULO: REMANEJAMENTO DA SUBESTAÇÃO AÉREA DE 150 KVA DO EDIFÍCIO ANEXO DA UNIDADE ADMINISTRATIVA DO TRE/PE - ENTRONCAMENTO			PRANCHAS: 01/01		
LOCAL: PRAÇA DO ENTRONCAMENTO, Nº 36 - GRAÇAS - RECIFE/PE			IDENTIFICAÇÃO DO DESENHO PLANTA BAIXA E DETALHES		
PROJETO: SUBESTAÇÃO AÉREA DE 150KVA			VERIFICAÇÃO		
RESPONSÁVEL TÉCNICO: SOCORRO SANTOS CREA:16831/D/PE		DESENHISTA: SOCORRO SANTOS	APROVAÇÃO		ESCALA INDICADA
			DATA JUN/2018		